



LOMBAGINE

pour homme

So pflegt Mann sich perfekt

Die richtige Anwendung

1. Schritt : Porentiefe Reinigung – die Voraussetzung für attraktive, gepflegte Haut

Anwendung: Morgens und abends



- Feuchten Sie Gesicht und Hals an.
- Verteilen Sie eine Portion des Reinigungsprodukts – 2 x pumpen – auf den Fingern und tragen Sie es im Gesicht und am Hals auf. Die Augenpartie dabei aussparen.
- Verteilen Sie das Reinigungsprodukt mit den Fingern beider Hände gleichzeitig ohne Druck – jeweils von der Gesichtsmitte mit kreisenden Bewegungen nach außen zu den Schläfen – und am Hals von unten nach oben (siehe Abbildung). Idealerweise die Ohren mit einbeziehen.
- **Tipp:** Die Hände bleiben dabei im Gesicht immer senkrecht mit den Fingerspitzen nach oben, um ein unnötiges Dehnen der Haut zu vermeiden.
- Mit viel lauwarmem Wasser und – für ein perfektes Ergebnis – mit dem LOMBAGINE Gesichtspflege Tuch entfernen.

Produkt: Special Cleansing Gel

Reinigung | Biotisierung | Augenpflege | After-Shave-Produkt | Tagespflege |
Nachtpflege | Handpflege | Duft



2. Schritt: Klärende und erfrischende Biotisierung – ideal zur Wiederherstellung des Fettsäuremantels

Anwendung: Morgens und abends



- Trocknen Sie nach dem Reinigen Gesicht und Hals ab (nicht nötig, wenn Sie das LOMBAGINE Gesichtspflegtuch verwenden).
- Verteilen Sie eine Portion Biotisierung – 4 bis 6 x sprühen – in den Händen.
- Tragen Sie die Biotisierung mit beiden Händen in leichten Streichbewegungen auf – jeweils von der Gesichtsmitte nach außen – sowie am Hals von unten nach oben (siehe Abbildung). Idealerweise die Ohren mit einbeziehen. Augenpartie aussparen.
- **Tipp:** Die Hände bleiben dabei im Gesicht immer senkrecht mit den Fingerspitzen nach oben, um ein unnötiges Dehnen der Haut zu vermeiden.

Produkt: Natural Tonic

Reinigung | **Biotisierung** | Augenpflege | After-Shave-Produkt | Tagespflege |
Nachtpflege | Handpflege | Duft



3. Schritt: Augenpflege – kleine Menge, große Wirkung

Anwendung: Morgens und abends



- Nach der Reinigung und Biotisierung des Gesichts pflegen Sie die besonders dünne und empfindliche Haut um die Augen.
- Teilen Sie eine ca. 5 mm große Menge der Augencreme auf die Spitzen beider Ringfinger auf.
- Streichen Sie diese vorsichtig um die Augen (siehe Abbildung).
- Beginnen Sie am Oberlid bei geschlossenen Augen und führen Sie die Anwendung dann am Unterlid fort. Halten Sie etwas Abstand zum Wimpernansatz, damit die Pflege nicht ins Auge gelangt.

Produkt: Energizing Eye Emulsion

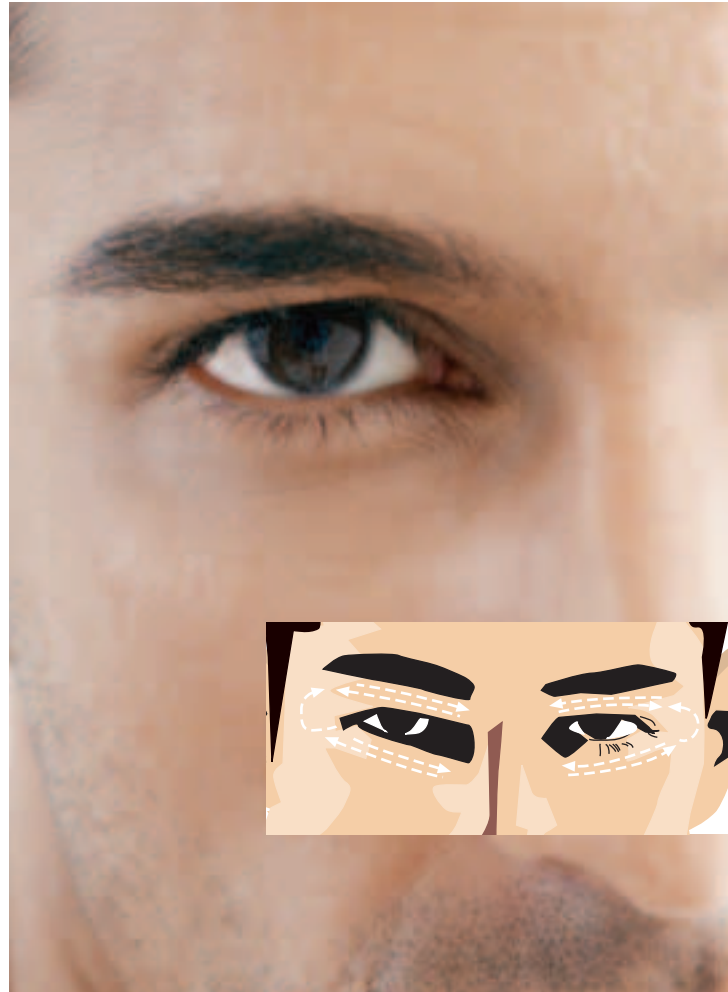

4. Schritt: Nach der Rasur – Pflege und Straffung oder sanfte Beruhigung

Anwendung: Nach jeder Rasur



- Geben Sie eine Portion des After-Shave-Produkts auf die Hände:
 - bei After Shave Lotion 4 x sprühen bzw.
 - bei After Shave Balm 2 x pumpen.
- Verteilen Sie das After-Shave-Produkt mit beiden Händen in leichten Streichbewegungen auf die rasierten Hautpartien – jeweils von der Gesichtsmitte nach außen – und am Hals von unten nach oben (siehe Abbildung).
- Tragen Sie anschließend die Tages- oder Nachtpflege auf.
- **Tipp:** Die Hände bleiben dabei im Gesicht immer senkrecht mit den Fingerspitzen nach oben, um ein unnötiges Dehnen der Haut zu vermeiden.

Produkte: Refreshing After Shave Lotion oder
Hydrating After Shave Balm

Reinigung | Biotisierung | Augenpflege | **After-Shave-Produkt** | Tagespflege |
Nachtpflege | Handpflege | Duft



5. Schritt: Tagespflege – Schutz, Attraktivität und Wohlbefinden

Anwendung: Morgens nach der Reinigung, Biotisierung, Augenpflege und dem After-Shave-Produkt



- Geben Sie eine Portion Tagespflege – 2 x pumpen – auf die Finger.
- Verteilen Sie diese mit den Fingern beider Hände gleichmäßig auf Gesicht und Hals. Die Augenpartie dabei aussparen.
- Optimal sind leichte Streichbewegungen – von der Gesichtsmitte nach außen zu den Schläfen – und am Hals von unten nach oben (siehe Abbildung). Idealerweise die Ohren mit einbeziehen.
- **Tipp:** Die Hände bleiben dabei im Gesicht immer gerade mit den Fingerspitzen nach oben, um ein unnötiges Dehnen der Haut zu vermeiden.

Produkt: Intensive Treatment Cream day

Reinigung | Biotisierung | Augenpflege | After-Shave-Produkt | **Tagespflege** |
Nachtpflege | Handpflege | Duft



6. Schritt: Nachtpflege – Erholung, Entspannung und neue Energie

Anwendung: Abends nach der Reinigung, Biotisierung, Augenpflege und, falls Sie sich auch abends rasieren, dem After-Shave-Produkt



- Geben Sie eine Portion Nachtpflege – einen gestrichenen Spatel – auf die Finger.
- Verteilen Sie diese mit den Fingern beider Hände gleichmäßig auf Gesicht und Hals. Die Augenpartie dabei aussparen.
- Optimal sind leichte Streichbewegungen – von der Gesichtsmitte nach außen zu den Schläfen – und am Hals von unten nach oben (siehe Abbildung). Idealerweise die Ohren mit einbeziehen.
- **Tipp:** Die Hände bleiben dabei im Gesicht immer senkrecht mit den Fingerspitzen nach oben, um ein unnötiges Dehnen der Haut zu vermeiden.

Produkt: Revitalizing Cream night

Reinigung | Biotisierung | Augenpflege | After-Shave-Produkt | Tagespflege |
Nachtpflege | Handpflege | Duft



7. Schritt: Handpflege – viel Feuchtigkeit für glatte, weiche Hände

Anwendung: Nach jedem Händewaschen



- Trocknen Sie die Hände gut ab.
- Geben Sie eine ca. 1 cm große Menge Handcreme auf den Rücken einer Hand.
- Verteilen Sie die Creme, indem Sie zunächst die Handrücken beider Hände aneinander legen und in kreisenden Bewegungen massieren.
- Zwischen den Fingern und in den Handinnenflächen in geraden Bewegungen die Creme gleichmäßig verteilen.
- Perfekt gepflegt sind die Hände, wenn Sie zum Schluss kurz jeden einzelnen Finger von der Spitze zur Handfläche entlangstreichen, als würden Sie einen Handschuh anziehen.

Produkt: Hand Protection Cream



8. Schritt: Eau de Parfum – Wählen Sie einen Duft, der Ihre Persönlichkeit unterstreicht

Anwendung: Nach jeder Hautpflege und wann immer Sie Lust dazu haben



- Sprühen Sie Eau de Parfum aus ca. 15 cm Entfernung bevorzugt auf die pulsierenden Stellen am Handgelenk oder in der Armbeuge.
- Ideal ist es, den Oberkörper kurz anzuspühen, bevor Sie sich anziehen.
- Der Duft kommt auch in frisch gewaschenem Haar besonders gut zur Geltung.
- Verwenden Sie Ihren Duft nur an Stellen, die nicht direkt der Sonne ausgesetzt sind.
- Vermeiden Sie das Besprühen von Schmuck und Kleidung aus Leder.

Eau de Parfum: *Savoir, Boutade, Audace,
Mythe, Orfin, Ciel*





Ihr BIOBALANCE Fachberater lädt Sie ein,
die BIOBALANCE Ihrer Haut zu erleben
und sich in einer gesunden, vitalen und in jedem Alter
sehr attraktiven Haut rundum wohl zu fühlen.